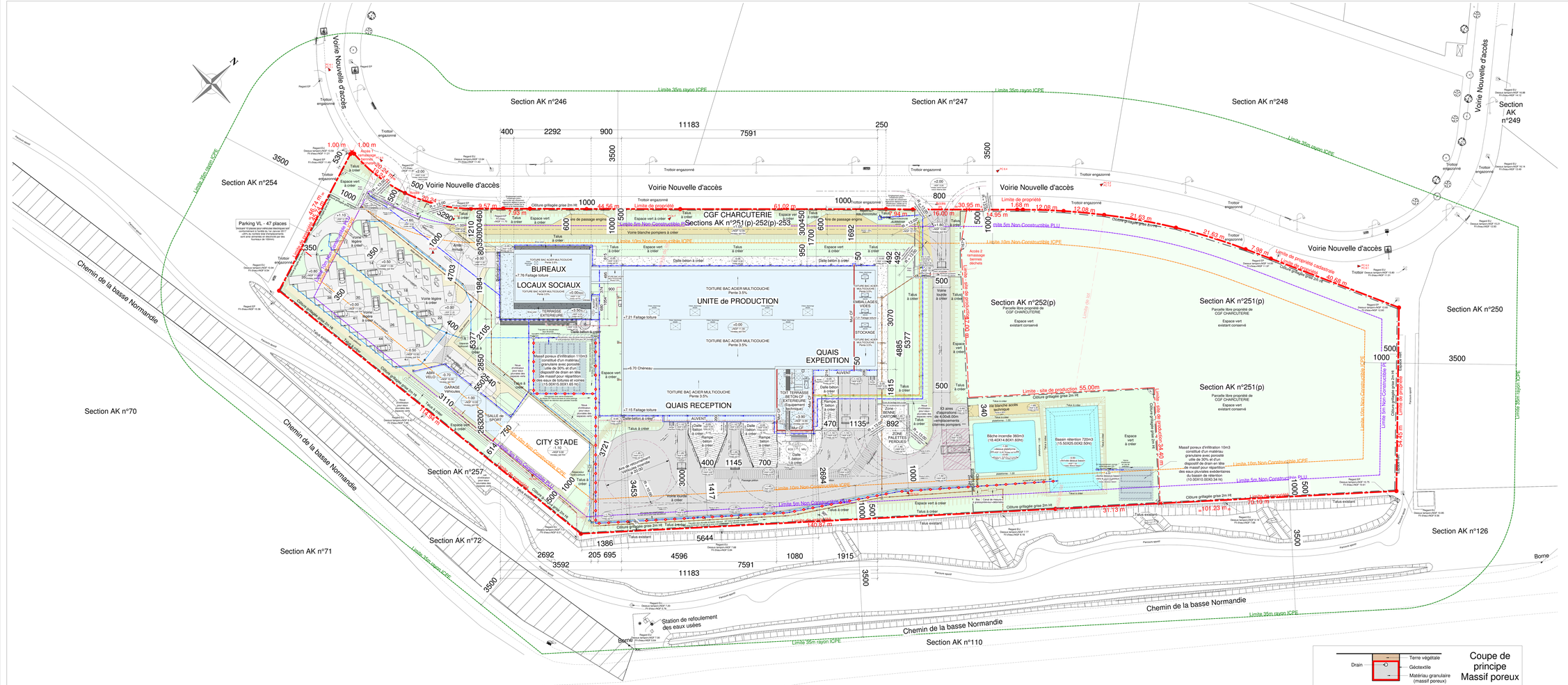
Section AK n°246
Section AK n°247
Section AK n°248
Section AK n°249
Section AK n°250
Section AK n°126
Section AK n°254
Section AK n°70
Section AK n°257
Section AK n°72
Section AK n°71
Section AK n°110
Voirie Nouvelle d'accès
Chemin de la basse Normandie
CGF CHARCUTERIE
Sections AK n°251(p)-252(p)-253
BUREAUX
LOCAUX SOCIAUX
UNITE de PRODUCTION
QUAIS EXPEDITION
QUAIS RECEPTION
CITY STADE
Parking VL - 47 places
Section AK n°252(p)
Parcelle libre propriété de CGF CHARCUTERIE
Espace vert existant conservé
Section AK n°251(p)
Parcelle libre propriété de CGF CHARCUTERIE
Espace vert existant conservé
Limite 35m rayon ICPE
Limite 10m Non-Constructible ICPE
Limite 5m Non-Constructible PLU
Limite de propriété
Limite de propriété cadastrale
Station de refoulement des eaux usées
Bornes
Bâche incendie 360m3 (18.40X14.80X1.60H)
Bassin rétention 720m3 (15.50X25.00X2.50H)
Massif poreux d'infiltration 10m3 constitué d'un matériau granulaire avec porosité utile de 30% et d'un dispositif de drain en tête de massif pour répartition des eaux pluviales exédentaires du bassin de rétention (10.00X10.00X0.34 ht)
Limite - site de production 55.00m
Limite - site de production 34.40 m
Limite - site de production 31.13 m
Limite - site de production 101.23 m
Limite - site de production 70.10 m
Voirie blanche pompiers à créer
Voirie lourde à créer
Voirie légère à créer
Talus à créer
Talus existant
Clôture grillagée grise 2m Ht
Trottoir engazonné
Espace vert à créer
Dalle béton à créer
Rampe béton à créer
Aire de stationnement provisoire des véhicules légers
Aire de stationnement provisoire des véhicules lourds
Aire de stationnement pour vélos
Aire de stationnement pour véhicules électriques
Aire de stationnement pour véhicules électriques et vélos
Aire de stationnement pour véhicules électriques et vélos
Aire de stationnement pour véhicules électriques et vélos